

Liikluskorralduse projekt

**„Tartu maakonna kruusateedele tolmuwabade katete
ehitamine 2021“**

**Koostas: Indrek Vähi
Lõunaliiklus OÜ**

Tartu, mai 2021.a.

1. Sissejuhatus

Liikluskorraldusprojektiga nähakse ette ajutine liikluskorraldus tolmuvaba katte ehitusel. Liikluskorralduse projekt peab olema koheselt kättesaadav objektile (tööde ajal) loetaval kujul, kas paberkandjal või digitaalselt, et oleks võimalik selle järgi kontrollida ajutise liikluskorralduse paigaldamist.

2. Liikluskorraldus

Ajutise liikluskorralduse korraldamisel lähtuda majandus- ja taristuministri 13.07.18 määrusest nr. 43 "Nõuded ajutisele liikluskorraldusele" ja majandus- ja taristuministri 14.07.2015.a. määrusest nr 92 „Tee seisundinõuded“. Lisaks järgida ajutise liikluskorralduse nõudeid, mis on toodud juhendis „Riigiteede ajutine liikluskorraldus“ (MA 2018-009).

Kiiruspiiranguid kasutatakse remondiobjektile töö iseloomust ja tee seisukorrast lähtuvalt. Tühistada kõik ajutise liikluskorraldusega vastuollu minevad märgid.

Ajutistel, II suurusklassi liiklusmärkidel, tuleb kasutada vähemalt II klassi valgust peegeldavat kilet. Hoiatus- ja keelumärgid ning osutusedmärgid 53 peavad olema kollasetaustalised. Samuti peavad olema kollasetaustalised ka lisateetatavliid ja märgid 681, 682, 683, 684, 685b ja 686.

Liikluskorraldusvahendeid käitlev ettevõtte objektile on Lõunaliiklus OÜ. Kooskõlastatud liikluskorralduse projektile vastavust objektile kontrollib ja liikluskorralduse eest vastutab Märt Lõhmus, tel: 5305 1925. Liikluskorralduse eest vastutav isik peab olema tööde teostamise ajal objektile.

Liikluskorralduse eest vastutava isiku täpsemad kohustused on kirjas juhendis „Riigiteede ajutine liikluskorraldus“ punkt 3.2. ja punkt 3.4.

Teetöid tegeval sõidukil/mehhanismil peab olema sisse lülitatud vähemalt üks nõuetele vastav ja igas suunas nähtav kollane vilkur või vilkurite kombinatsioon. Parkivad sõidukid/mehhanismid ei tohi takistada liiklust.

Liikluse reguleerija peab kandma EVS-EN ISO 20471 standardile vastavat 3.klassi kõrgnähtavusega märguriietust. Kiireloomulisel ja lühiajalisel reguleerimisel võib erandina kanda 2. klassi nõuetekohast ohutusriietust. Teel töötaja peab kandma 2. klassi ohutusriietust.

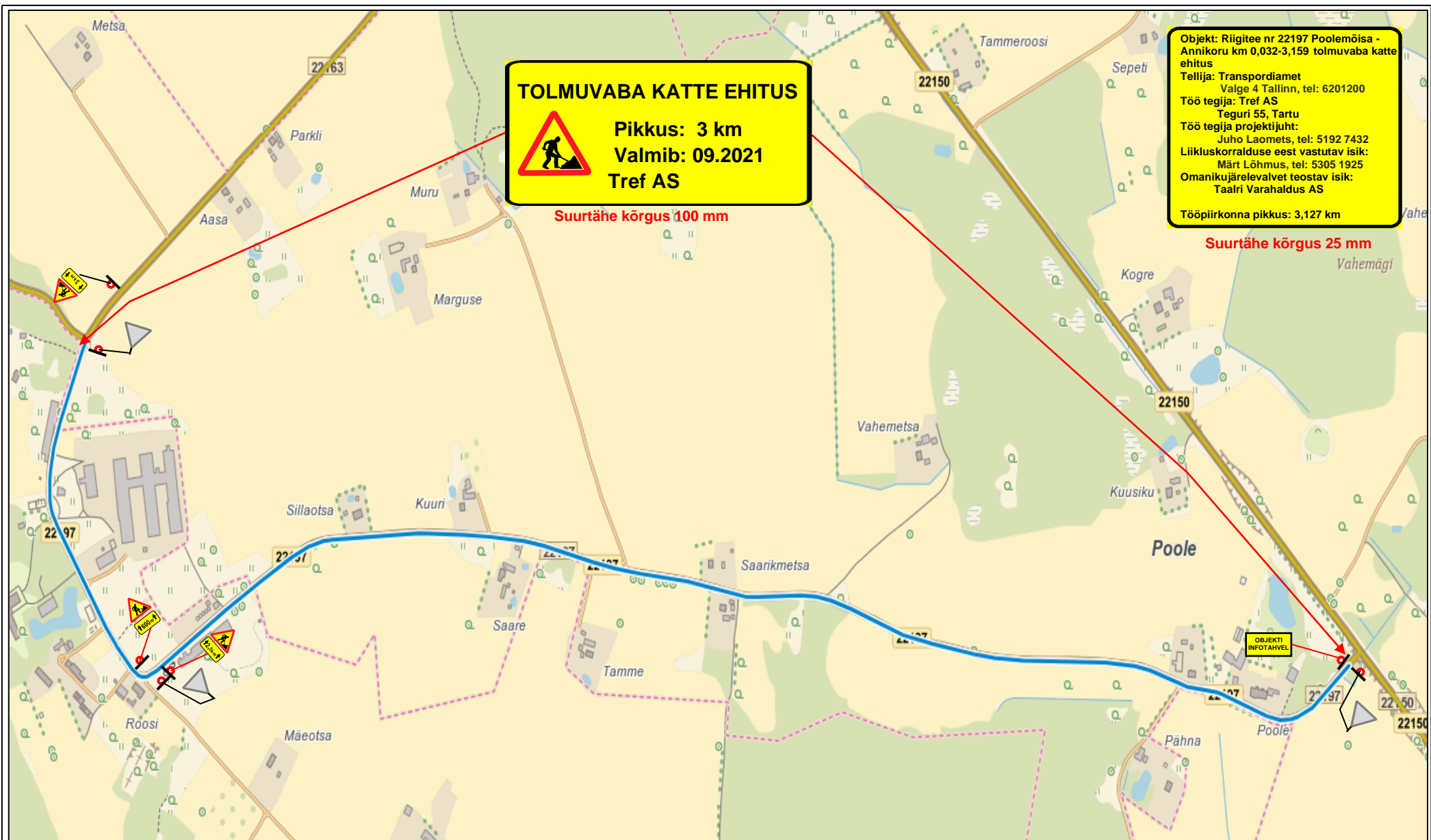

Objekt: Riigitee nr 22197 Poolemõisa - Annikoru km 0,032-3,159 tolmuva kate ehitus
 Tellija: Transpordiamet
 Valge 4 Tallinn, tel: 6201200
 Töö tegija: Tref AS
 Teguri 55, Tartu
 Töö tegija projektijuht:
 Juho Laomets, tel: 5192 7432
 Liikluskorralduse eest vastutav isik:
 Märt Lõhmus, tel: 5305 1925
 Omaniku järelevalvet teostav isik:
 Taalri Varahaldus AS
 Tööpiirkonna pikkus: 3,127 km

Märkused:

1. Märki 351 „Suurim kiirus” peab kordama olenemata ristmike olemasolust järgmiselt: kehtestatud suurima lubatud sõidukiiruse 30 kilomeetrit tunnis puhul vähemalt 1 kilomeetri, 50 kilomeetrit tunnis puhul vähemalt 2 kilomeetri ja 70 kilomeetrit tunnis puhul vähemalt 3 kilomeetri järel.

Lõunaliiklus OÜ

Turu 63, Tartu
 Tel. 524 8400
lounaliiklus@gmail.com

Projekteeris:

I. Vähi
 Tegevusloa
 MTR ELK000146

LIIKLUSKORRALDUSE ÜLDSKEEM

Asukoht: Objekt 1. Riigitee nr 22197 Poolemõisa - Annikoru km 0,032-3,159

Töid teostab: Tref AS

Liikluskorralduse eest vastutav isik:

Märt Lõhmus, tel. 5305 1925

Tööde algus:

Tööde lõpp:

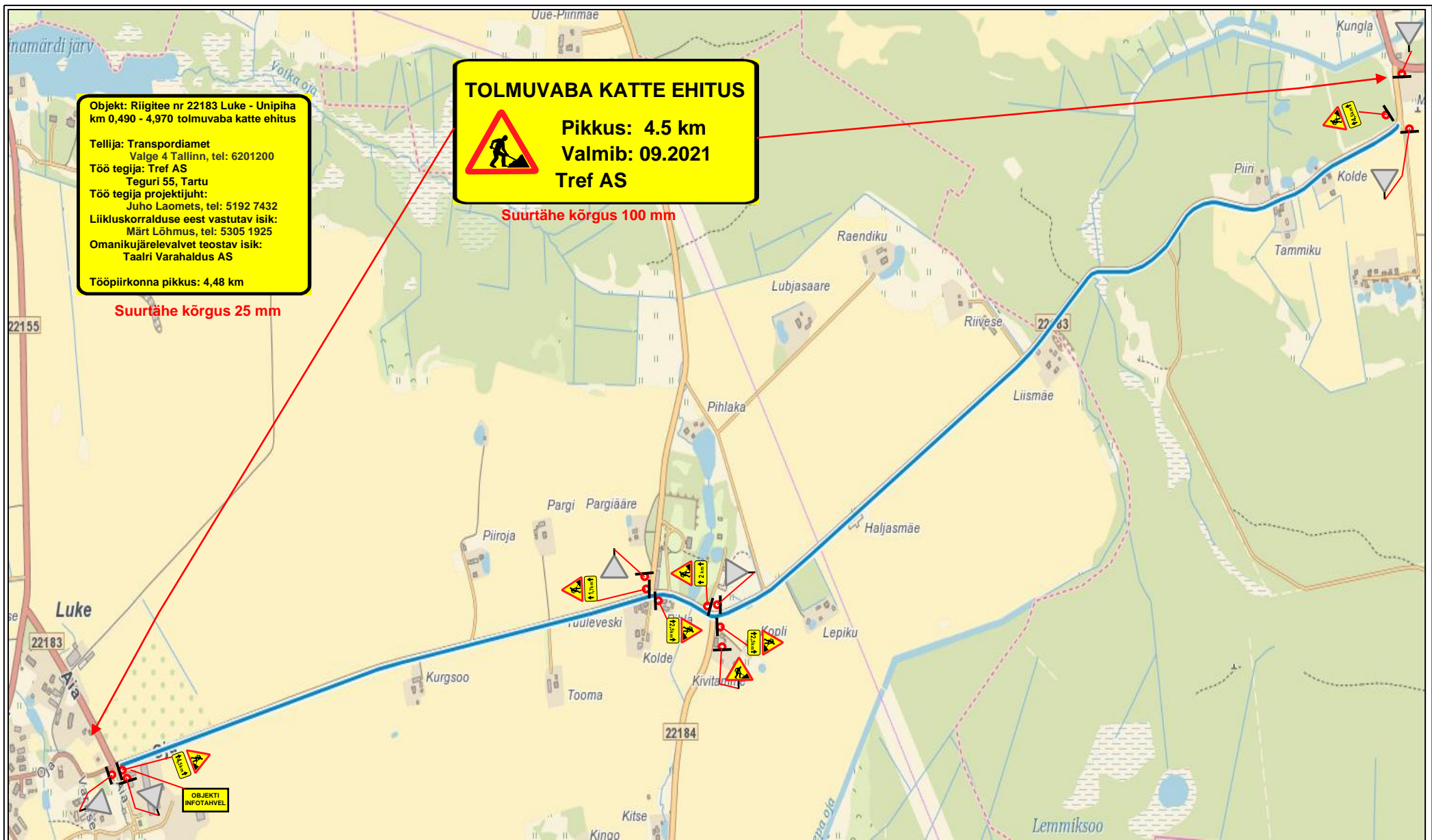

Märkused:

1. Märki 351 „Suurim kiirus” peab kordama olenemata ristmike olemasolust järgmiselt: kehtestatud suurima lubatud sõidukiiruse 30 kilomeetrit tunnis puhul vähemalt 1 kilomeetri, 50 kilomeetrit tunnis puhul vähemalt 2 kilomeetri ja 70 kilomeetrit tunnis puhul vähemalt 3 kilomeetri järel.

Lõunaliiklus OÜ

Turu 63, Tartu
 Tel. 524 8400
lounaliiklus@gmail.com

Projekteeris:

I. Vähi
 Tegevusloa
 MTR ELK000146

LIIKLUSKORRALDUSE ÜLDSKEEM

Asukoht: Objekt 2. Riigitee nr 22183 Luke - Unipiha km 0,490 - 4,970

Töid teostab: Tref AS

Liikluskorralduse eest vastutav isik:

Märt Lõhmus, tel. 5305 1925

Tööde algus:

Tööde lõpp:

Objekt: Riigitee nr 22182 Järiste - Luke
mõis km 0,00-4,822 tolmuva kate
ehitus
Tellija: Transpordiamet
Valge 4 Tallinn, tel: 6201200
Töö tegija: Tref AS
Teguri 55, Tartu
Töö tegija projektijuht:
Juho Laomets, tel: 5192 7432
Liikluskorralduse eest vastutav isik:
Märt Lõhmus, tel: 5305 1925
Omanikujärelevalvet teostav isik:
Taalri Varahaldus AS
Tööpiirkonna pikkus: 4,822 km

TOLMUVA KATTE EHTUS



Pikkus: 4.5 km
Valmib: 09.2021
Tref AS

Suurtähe kõrgus 100 mm

Suurtähe kõrgus 25 mm

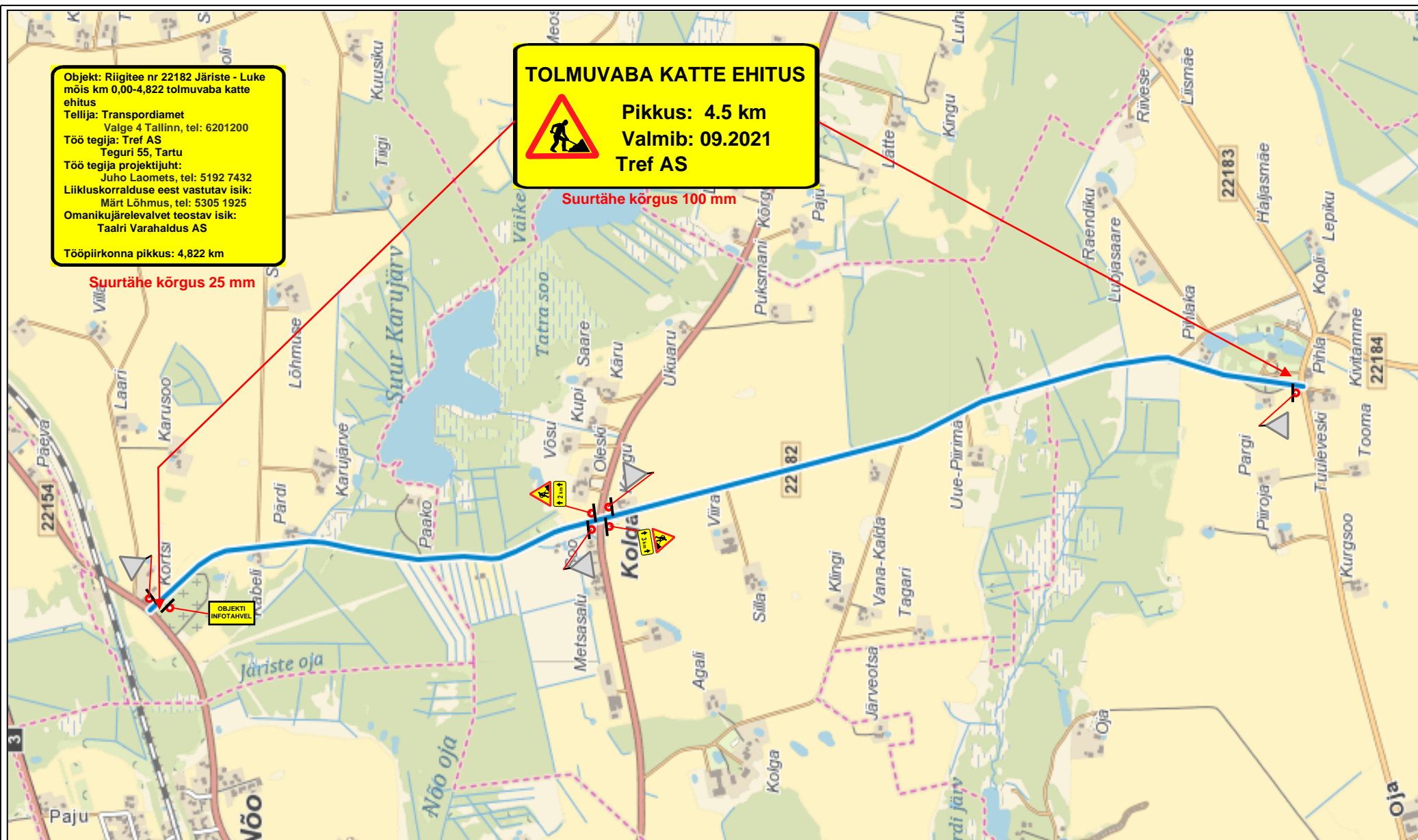

Märkused:

1. Märki 351 „Suurim kiirus“ peab kordama olenemata ristmike olemasolust järgmiselt: kehtestatud suurima lubatud sõidukiiruse 30 kilomeetrit tunnis puhul vähemalt 1 kilomeetri, 50 kilomeetrit tunnis puhul vähemalt 2 kilomeetri ja 70 kilomeetrit tunnis puhul vähemalt 3 kilomeetri järel.

Lõunaliiklus OÜ

Turu 63, Tartu
Tel. 524 8400
lounaliiklus@gmail.com

Projekteeris:

I. Vähi
Tegevusloa
MTR ELK000146

LIIKLUSKORRALDUSE ÜLDSKEEM

Asukoht: Objekt 3. Riigitee nr 22182 Järiste - Luke mõis km 0,00-4,822

Töid teostab: Tref AS

Liikluskorralduse eest vastutav isik:

Märt Lõhmus, tel. 5305 1925

Tööde algus:

Tööde lõpp:

Objekt: Riigitee 22184 Pangodi – Luke mõis km 0,0-4,292 tolmuva kate ehitus
 Tellija: Transpordiamet
 Valge 4 Tallinn, tel: 6201200
 Töö tegija: Tref AS
 Teguri 55, Tartu
 Töö tegija projekti juht:
 Juho Laomets, tel: 5192 7432
 Liikluskorralduse eest vastutav isik:
 Märt Lõhmus, tel: 5305 1925
 Omanikujärelevalvet teostav isik:
 Taalri Varahaldus AS

Tööpiirkonna pikkus: 4,292 km

Suurtähe kõrgus 25 mm

TOLMUVA KATTE EHITUS



Pikkus: 4.5 km
 Valmib: 09.2021
 Tref AS

Suurtähe kõrgus 100 mm

Märkused:

- Märgi 351 „Suurim kiirus” peab kordama olenemata ristmike olemasolust järgmiselt: kehtestatud suurima lubatud sõidukiiruse 30 kilomeetrit tunnis puhul vähemalt 1 kilomeetri, 50 kilomeetrit tunnis puhul vähemalt 2 kilomeetri ja 70 kilomeetrit tunnis puhul vähemalt 3 kilomeetri järel.

Lõunaliiklus OÜ

Turu 63, Tartu
 Tel. 524 8400
lounaliiklus@gmail.com

Projekteeris:

I. Vähi
 Tegevusloa
 MTR ELK000146

LIIKLUSKORRALDUSE ÜLDSKEEM

Asukoht: Objekt 4. Riigitee 22184 Pangodi – Luke mõis km 0,0-4,292

Töid teostab: Tref AS

Liikluskorralduse eest vastutav isik:

Märt Lõhmus, tel. 5305 1925

Tööde algus:

Tööde lõpp:

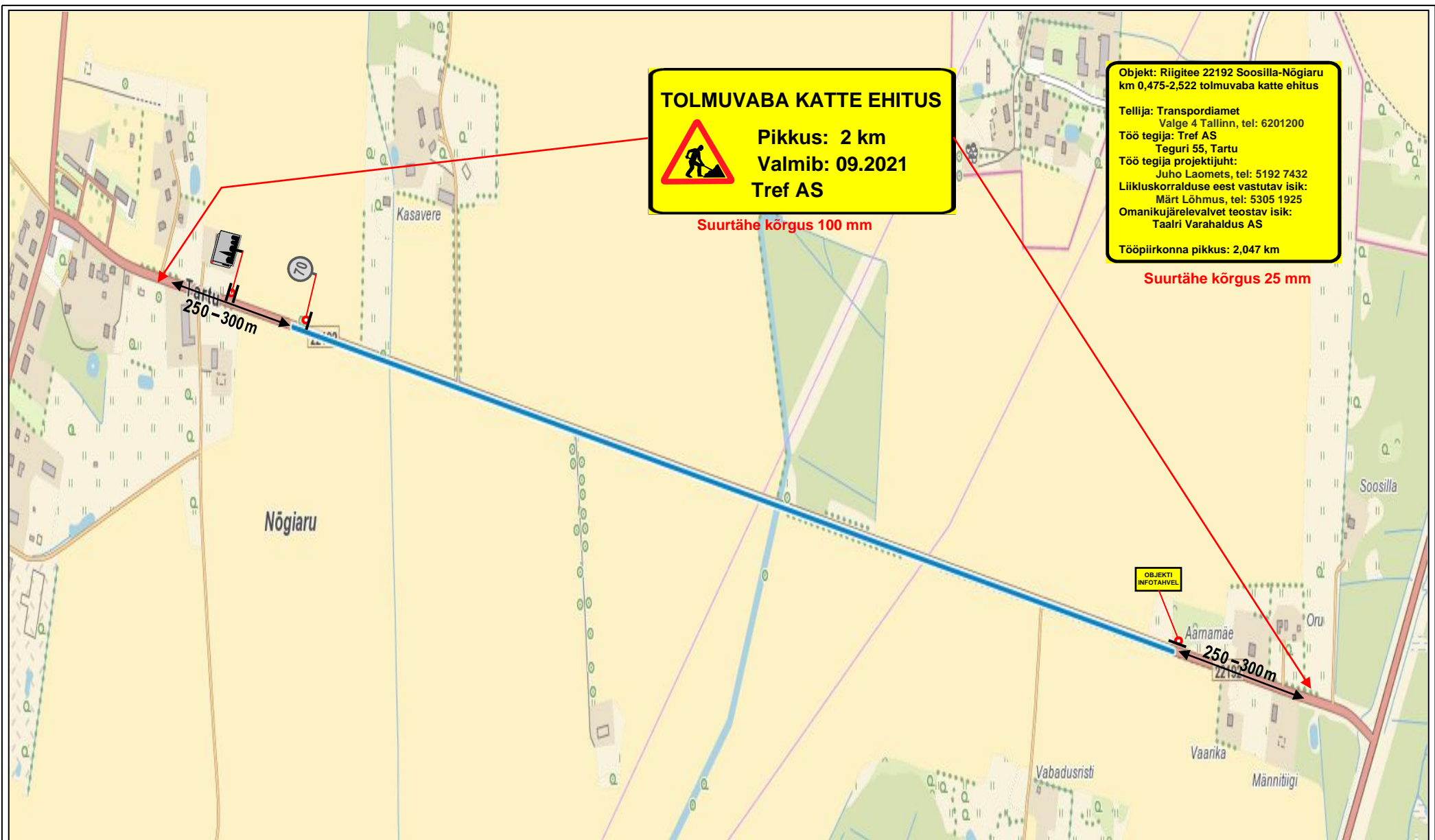

TOLMUUVABA KATTE EHITUS



Pikkus: 2 km
Valmib: 09.2021
Tref AS

Suurtähe kõrgus 100 mm

Objekt: Riigitee 22192 Soosilla-Nõgiaru
km 0,475-2,522 tolmuuvaba katte ehitus

Tellijä: Transpordiamet
Valge 4 Tallinn, tel: 6201200
Töö tegija: Tref AS
Teguri 55, Tartu
Töö tegija projektijuht:
Juho Laomets, tel: 5192 7432
Liikluskorralduse eest vastutav isik:
Märt Lõhmus, tel: 5305 1925
Omanikujärelevalvet teostav isik:
Taalri Varahaldus AS

Tööpiirkonna pikkus: 2,047 km

Suurtähe kõrgus 25 mm

Märkused:

1. Märki 351 „Suurim kiirus” peab kordama olenemata ristmike olemasolust järgmiselt: kehtestatud suurima lubatud sõidukiiruse 30 kilomeetrit tunnis puhul vähemalt 1 kilomeetri, 50 kilomeetrit tunnis puhul vähemalt 2 kilomeetri ja 70 kilomeetrit tunnis puhul vähemalt 3 kilomeetri järel.

Lõunaliiklus OÜ

Turu 63, Tartu
Tel. 524 8400
lounaliiklus@gmail.com

Projekteeris:

I. Vähi
Tegevusloa
MTR ELK000146

LIIKLUSKORRALDUSE ÜLDSKEEM

Asukoht: Objekt 5. Riigitee 22192 Soosilla-Nõgiaru km 0,475-2,522

Töid teostab: Tref AS

Liikluskorralduse eest vastutav isik:

Märt Lõhmus, tel. 5305 1925

Tööde algus:

Tööde lõpp:

Objekt: Riigitee nr 22286 Kõnnu-Ahunapalu km 0,056-7,651 tolmuva kate ehitus
 Tellija: Transpordiamet
 Valge 4 Tallinn, tel: 6201200
 Töö tegija: Tref AS
 Teguri 55, Tartu
 Töö tegija projektijuht:
 Juho Laomets, tel: 5192 7432
 Liikluskorralduse eest vastutav isik:
 Märt Lõhmus, tel: 5305 1925
 Omanikujärelevalvet teostav isik:
 Taalri Varahaldus AS

Tööpiirkonna pikkus: 7,595 km

Suurtähe kõrgus 25 mm

TOLMUVA KATTE EHITUS



Pikkus: 7.5 km
 Valmib: 09.2021
 Tref AS

Suurtähe kõrgus 100 mm

Märkused:

1. Märki 351 „Suurim kiirus” peab kordama olenemata ristmike olemasolust järgmiselt: kehtestatud suurima lubatud sõidukiiruse 30 kilomeetrit tunnis puhul vähemalt 1 kilomeetri, 50 kilomeetrit tunnis puhul vähemalt 2 kilomeetri ja 70 kilomeetrit tunnis puhul vähemalt 3 kilomeetri järel.

Lõunaliiklus OÜ

Turu 63, Tartu
 Tel. 524 8400
lounaliiklus@gmail.com

Projekteeris:

I. Vähi
 Tegevusloa
 MTR ELK000146

LIIKLUSKORRALDUSE ÜLDSKEEM

Asukoht: II OSA Objekt 1. Riigitee nr 22286 Kõnnu-Ahunapalu km 0,056-7,651

Töid teostab: Tref AS

Liikluskorralduse eest vastutav isik:

Märt Lõhmus, tel. 5305 1925

Tööde algus:

Tööde lõpp:

Objekt: Riigitee nr 22253 Rõõmu-Viira km 8,956-12,265 tolmuva kate ehitus

Tellija: Transpordiamet

Valge 4 Tallinn, tel: 6201200

Töö tegija: Tref AS

Teguri 55, Tartu

Töö tegija projektijuht:

Juho Laomets, tel: 5192 7432

Liikluskorralduse eest vastutav isik:

Märt Lõhmus, tel: 5305 1925

Omanikujärelevalvet teostav isik:

Taalri Varahaldus AS

Tööpiirkonna pikkus: 3,309 km

Suurtähe kõrgus 25 mm

TOLMUVA KATTE EHITUS



Pikkus: 3.5 km

Valmib: 09.2021

Tref AS

Suurtähe kõrgus 100 mm

Märkused:

1. Märki 351 „Suurim kiirus” peab kordama olenemata ristmike olemasolust järgmiselt: kehtestatud suurima lubatud sõidukiiruse 30 kilomeetrit tunnis puhul vähemalt 1 kilomeetri, 50 kilomeetrit tunnis puhul vähemalt 2 kilomeetri ja 70 kilomeetrit tunnis puhul vähemalt 3 kilomeetri järel.

Lõunaliiklus OÜ

Turu 63, Tartu

Tel. 524 8400

lounaliiklus@gmail.com

Projekteeris:

I. Vähi

Tegevusloa

MTR ELK000146

LIIKLUSKORRALDUSE ÜLDSKEEM

Asukoht: Objekt 2. Riigitee nr 22253 Rõõmu-Viira km 8,956-12,265

Töid teostab: Tref AS

Liikluskorralduse eest vastutav isik:

Märt Lõhmus, tel. 5305 1925

Tööde algus:

Tööde lõpp:

Objekt: Riigitee nr 22262 Haaslava-
 Aadami-Uniküla km 5,035-7,034
 tolmuvaba katte ehitus
 Tellija: Transpordiamet
 Valge 4 Tallinn, tel: 6201200
 Töö tegija: Tref AS
 Teguri 55, Tartu
 Töö tegija projektijuht:
 Juho Laomets, tel: 5192 7432
 Liikluskorralduse eest vastutav isik:
 Märt Lõhmus, tel: 5305 1925
 Omanikujärelevalvet teostav isik:
 Taatri Varahaldus AS

Tööpiirkonna pikkus: 1,999 km

Suurtähe kõrgus 25 mm

TOLMUVABA KATTE EHITUS



Pikkus: 2 km
 Valmib: 09.2021
 Tref AS

Suurtähe kõrgus 100 mm

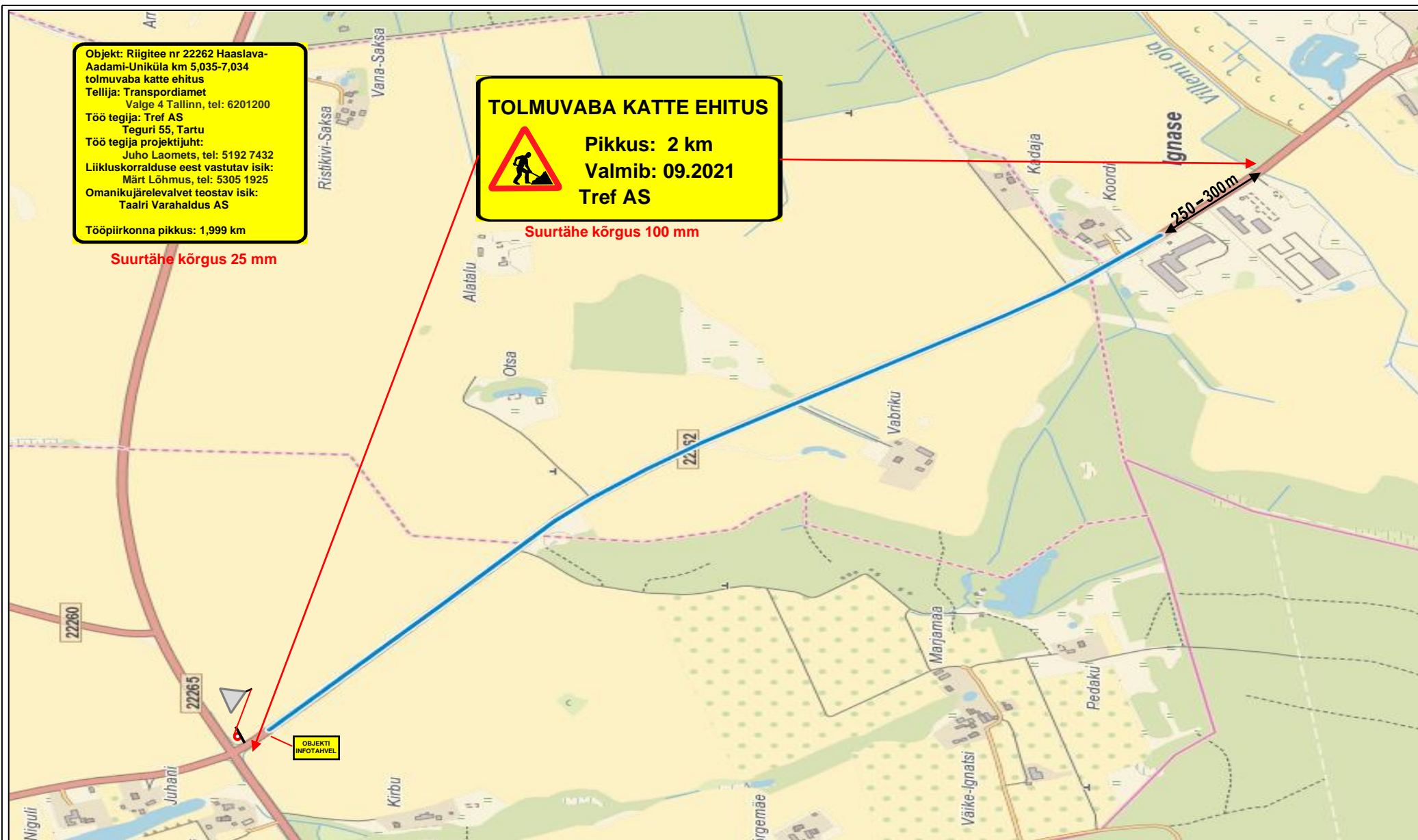

Märkused:

1. Märki 351 „Suurim kiirus” peab kordama olenemata ristmike olemasolust järgmiselt: kehtestatud suurima lubatud sõidukiiruse 30 kilomeetrit tunnis puhul vähemalt 1 kilomeetri, 50 kilomeetrit tunnis puhul vähemalt 2 kilomeetri ja 70 kilomeetrit tunnis puhul vähemalt 3 kilomeetri järel.

Lõunaliiklus OÜ

Turu 63, Tartu
 Tel. 524 8400
lounaliiklus@gmail.com

Projekteeris:

I. Vähi
 Tegevusloa
 MTR ELK000146

LIIKLUSKORRALDUSE ÜLDSKEEM

Asukoht: Objekt 3. Riigitee nr 22262 Haaslava-Aadami-Uniküla km 5,035-7,034

Töid teostab: Tref AS

Liikluskorralduse eest vastutav isik:

Märt Lõhmus, tel. 5305 1925

Tööde algus:

Tööde lõpp:



TOLMUVABA KATTE EHITUS



Pikkus: 4.5 km

Valmib: 09.2021

Tref AS

Suurtähe kõrgus 100 mm

Objekt: Riigitee nr 22267 Melliste-Heiti km 1,747-6,192 tolmuva kate ehitus

Tellija: Transpordiamet
Valge 4 Tallinn, tel: 6201200
Töö tegija: Tref AS
Teguri 55, Tartu
Töö tegija projektijuht:
Juho Laomets, tel: 5192 7432
Liikluskorralduse eest vastutav isik:
Märt Lõhmus, tel: 5305 1925
Omanikujärelevalvet teostav isik:
Taalri Varahaldus AS

Tööpiirkonna pikkus: 4,445 km

Suurtähe kõrgus 25 mm

Märkused:

1. Märki 351 „Suurim kiirus” peab kordama olenemata ristmike olemasolust järgmiselt: kehtestatud suurima lubatud sõidukiiruse 30 kilomeetrit tunnis puhul vähemalt 1 kilomeetri, 50 kilomeetrit tunnis puhul vähemalt 2 kilomeetri ja 70 kilomeetrit tunnis puhul vähemalt 3 kilomeetri järel.

Lõunaliiklus OÜ

Turu 63, Tartu

Tel. 524 8400

lounaliiklus@gmail.com

Projekteeris:

I. Vähi

Tegevusloa

MTR ELK000146

LIIKLUSKORRALDUSE ÜLDSKEEM

Asukoht: Objekt 4. Riigitee nr 22267 Melliste-Heiti km 1,747-6,192

Töid teostab: Tref AS

Liikluskorralduse eest vastutav isik:

Märt Lõhmus, tel. 5305 1925

Tööde algus:

Tööde lõpp:

Objekt: Riigitee nr 22234 Vara-Kaitsemõisa km 2,694-9,563 tolmuvaaba katte ehitus
 Tellija: Transpordiamet
 Valge 4 Tallinn, tel: 6201200
 Töö tegija: Tref AS
 Teguri 55, Tartu
 Töö tegija projektijuht:
 Juho Laomets, tel: 5192 7432
 Liikluskorralduse eest vastutav isik:
 Märt Lõhmus, tel: 5305 1925
 Omanikujärelevalvet teostav isik:
 Taalri Varahaldus AS
 Tööpiirkonna pikkus: 6,869 km

Suurtähe kõrgus 25 mm

TOLMUVAABA KATTE EHITUS



Pikkus: 7 km
 Valmib: 09.2021
 Tref AS

Suurtähe kõrgus 100 mm

Märkused:

1. Märki 351 „Suurim kiirus“ peab kordama olenemata ristmike olemasolust järgmiselt: kehtestatud suurima lubatud sõidukiiruse 30 kilomeetrit tunnis puhul vähemalt 1 kilomeetri, 50 kilomeetrit tunnis puhul vähemalt 2 kilomeetri ja 70 kilomeetrit tunnis puhul vähemalt 3 kilomeetri järel.

Lõunaliiklus OÜ

Turu 63, Tartu
 Tel. 524 8400
lounaliiklus@gmail.com

Projekteeris:

I. Vähi
 Tegevusloa
 MTR ELK000146

LIIKLUSKORRALDUSE ÜLDSKEEM

Asukoht: Objekt 5. Riigitee nr 22234 Vara-Kaitsemõisa km 2,694-9,563

Töid teostab: Tref AS

Liikluskorralduse eest vastutav isik:

Märt Lõhmus, tel. 5305 1925

Tööde algus:

Tööde lõpp:

Tööpiirkonna pikkus: 3,81 km

Tööpiirkonna pikkus: 3,81 km

Objekt: Riigitee nr 22238 Kallaste-Kokora-Sõoru km 6,541-10,351 tolmuvaba katte ehitus

Tellija: Transpordiamet
Valge 4 Tallinn, tel: 6201200

Töö tegija: Tref AS
Teguri 55, Tartu

Töö tegija projektijuht:
Juho Laomets, tel: 5192 7432

Liikluskorralduse eest vastutav isik:
Märt Lõhmus, tel: 5305 1925

Omanikujärelevalvet teostav isik:
Taalri Varahaldus AS

Tööpiirkonna pikkus: 3,81 km

Suurtähe kõrgus 25 mm

TOLMUVABA KATTE EHITUS

Pikkus: 4 km
Valmib: 09.2021
Tref AS

Suurtähe kõrgus 100 mm

Suurtähe kõrgus 100 mm

	Tööde lõpp:
--	--------------------

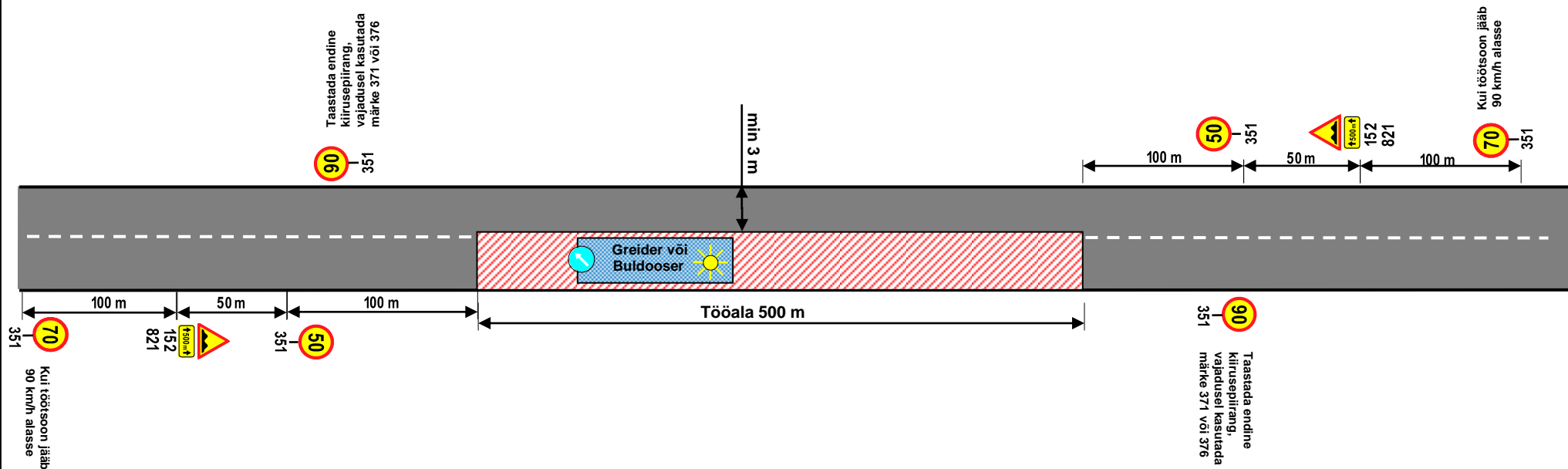

Märkused:

1. Skeemi tohib kasutada vaid koos liikluskorralduse üldskeemiga
2. Objektil töötavatel mehhanismidel peab olema kõikidest suundadest nähtav töötav vilkur
3. Muud olevad liikluskorraldusmärgid, mis lähevad vastuollu antud liikluskorraldusega, tuleb tühistada
4. Tagada sõiduraja laiuseks minimaalselt 3 meetrit
5. Vajadusel kasutada märgi 152 all lisatähtsust "VALL TEEL"

LIIKLUSKORRALDUSE TÜÜPSKEEM 1

Joonise nimetus:	Katte ehitamine
Tööde teostamise koht:	Tartu maakond
Koostas : I. Vähi	Pädevustunnistus ELK000146 (tel. 5248400, lounaliiklus@gmail.com)
Töid teostab:	AS Tref

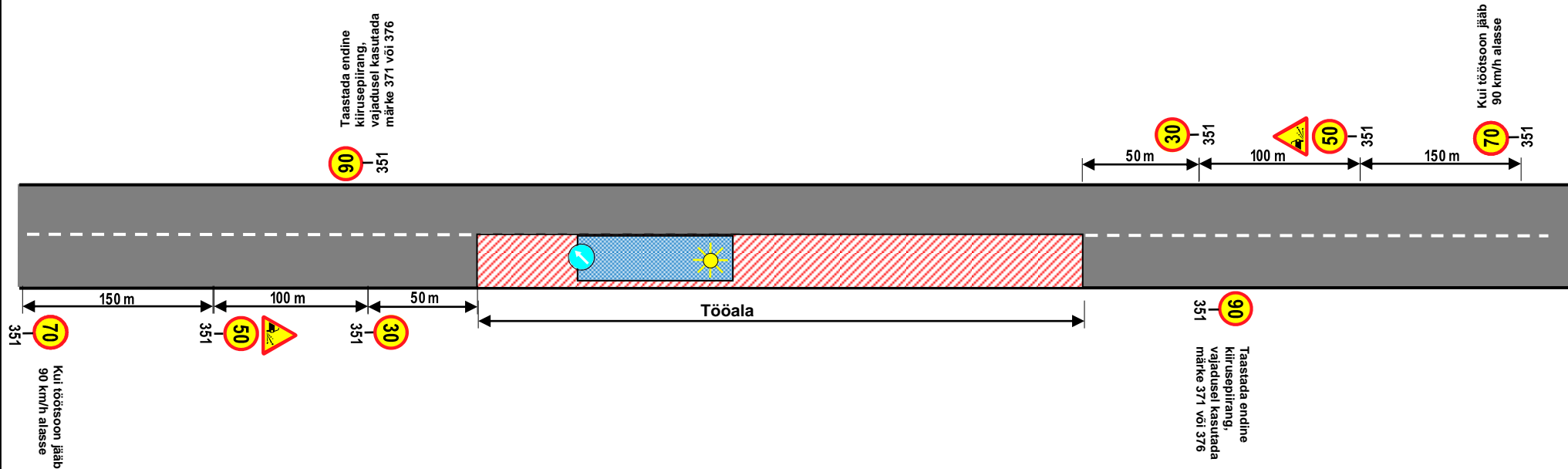

Märkused:

1. Skeemi tohib kasutada vaid koos liikluskorralduse üldskeemiga
2. Objektile töötavatel mehhanismidel peab olema kõikidest suundadest nähtav töötav vilkur
3. Ristmike puudumisel korrata kiirusepiirangu märke 351 (30 km/h) 1 km tagant
4. Muud olevad liiklusemärgid, mis lähevad vastuollu antud liikluskorraldusega, tuleb tühistada

LIIKLUSKORRALDUSE TÜÜPSKEEM 2

Joonise nimetus:	Pindamistööd
Tööde teostamise koht:	Tartu maakond
Koostas :	I. Vähi
Töid teostab:	Pädevustunnistus ELK000146 (tel. 5248400, lounaliiklus@gmail.com)
	AS Tref

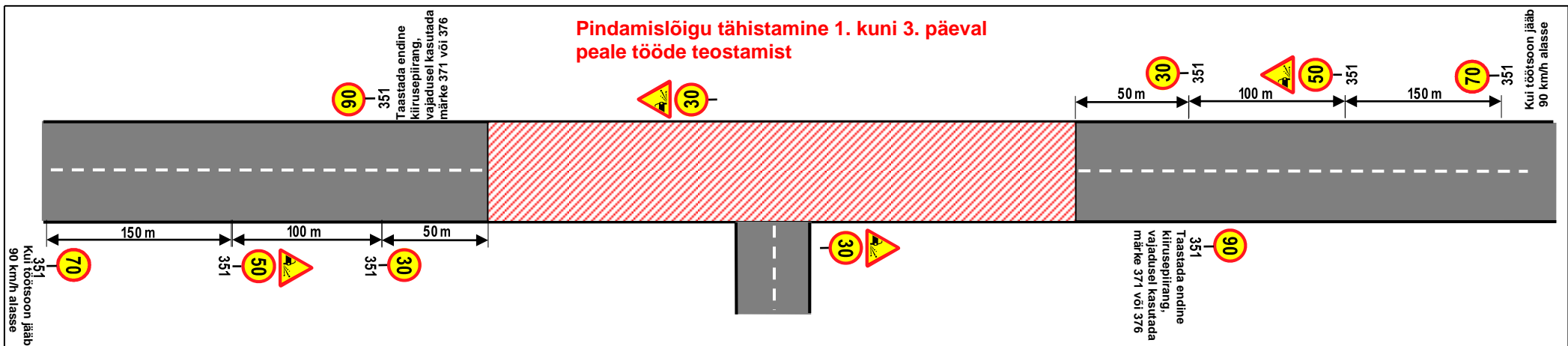

Märkused:

1. Skeemi tohib kasutada vaid koos liikluskorralduse üldskeemiga
2. Objektil töötavatel mehhanismidel peab olema kõikidest suundadest nähtav töötav vilkur
3. Ristmike puudumisel korrata kiirusepiirangu märke 351 (30 km/h) 1 km tagant
4. Muud olevad liiklusemärgid, mis lähevad vastuollu antud liikluskorraldusega, tuleb tühistada

LIIKLUSKORRALDUSE TÜÜPSKEEM 3

Joonise nimetus:	Pindamisjärgne ajutine liikluskorraldus
Tööde teostamise koht:	Tartu maakond
Koostas :	I. Vähi
Töid teostab:	Pädevustunnistus ELK000146 (tel. 5248400, lounaliiklus@gmail.com)
	AS Tref

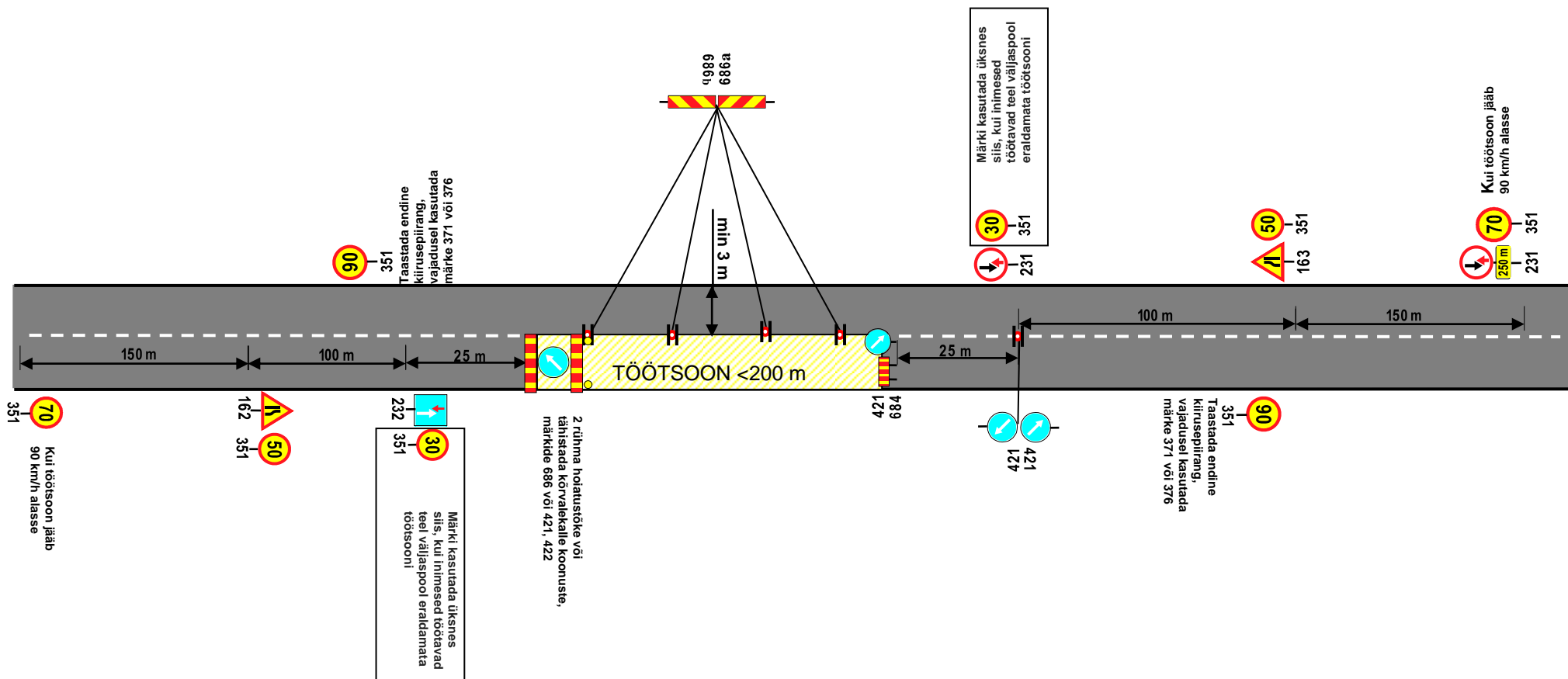

Märkused:

1. Märke 231 ja 232 kasutada ainult piiratud nähtavuse korral
2. Skeemi tohib kasutada vaid koos liikluskorralduse üldskeemiga

LIIKLUSKORRALDUSE TÜÜPSKEEM 4

Joonise nimetus:	Truupide ehitus
Tööde teostamise koht:	Tartu maakond
Koostas :	I. Vähi
Töid teostab:	Pädevustunnistus ELK000146 (tel. 5248400, lounaliiklus@gmail.com)
	AS Tref

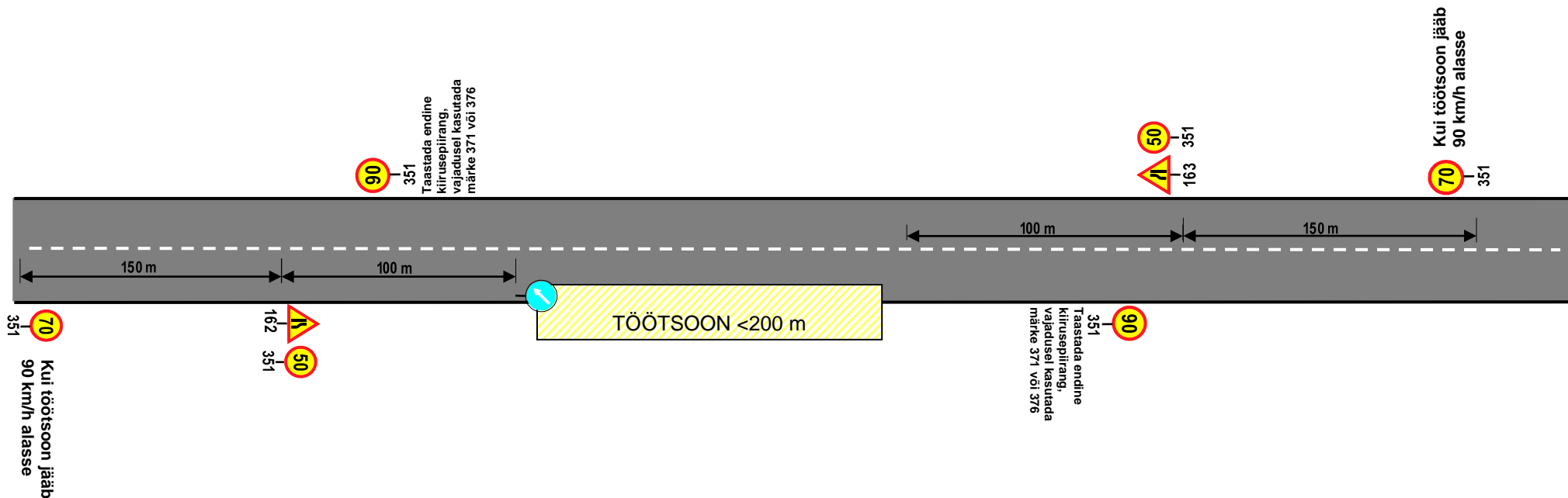

Märkused:

1. Skeemi tohib kasutada vaid liikluskorralduse üldskeemiga
2. Objektil töötavatel mehhanismidel peab olema kõikidest suundadest nähtav töötav vilkur

LIIKLUSKORRALDUSE TÜÜPSKEEM 5

Joonise nimetus:	Raadamine, peenarde ehitus, mullatööd, kraavide kaevamine
Tööde teostamise koht:	Tartu maakond
Koostas :	I. Vähi
Töid teostab:	Pädevustunnistus ELK000146 (tel. 5248400, lounaliiklus@gmail.com)
	AS Tref

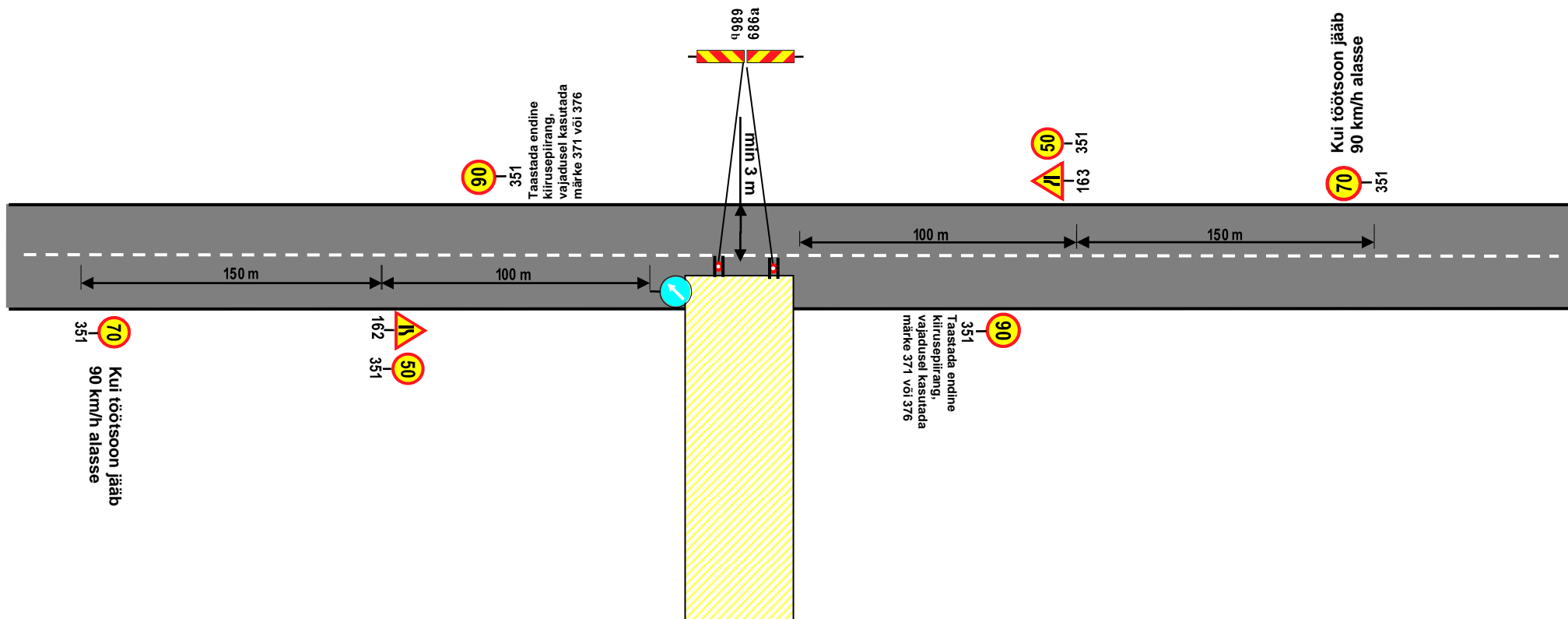

Märkused:

1. Skeemi tohib kasutada vaid liikluskorralduse üldskeemiga

LIIKLUSKORRALDUSE TÜÜPSKEEM 6

Joonise nimetus:	Mahasõitude ehitus
Tööde teostamise koht:	Tartu maakond
Koostas : I. Vähi	Pädevustunnistus nr ELK000146 (tel. 5248400, lounaliiklus@gmail.com)
Töid teostab:	AS Tref